MALAGA

Project Work

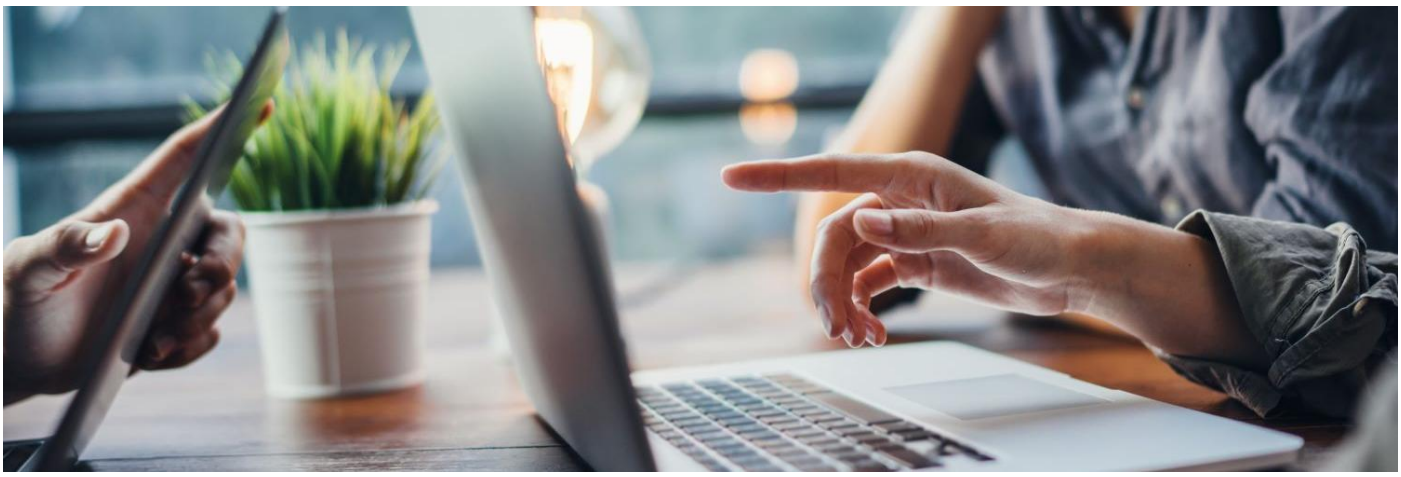

Programma	PCTO (per gruppi scuole)
Durata	1 o più settimane
Sistemazione	Famiglia
Periodo	Settembre - Giugno
Località	Spagna
Età	16+

LA SCUOLA

L'Istituto di Malaga ha aperto nel 2002 offrendo corsi di spagnolo per studenti provenienti da tutte le parti del mondo. La scuola è accreditata dall'Instituto Cervantes e offre agli studenti un'ampia offerta di corsi intensivi di spagnolo, ed altri corsi specifici come: corso di spagnolo per giovani, corso di preparazione per il D.E.L.E., corso di spagnolo commerciale, etc.
La scuola é situata in una tranquilla zona residenziale. L'edificio, una villa in stile andaluso, é suddivisa in 7 aule piacevolmente decorate, una bodega in stile arabo dove gli studenti possono bersi un caffè e mangiarsi un panino mentre navigano gratuitamente in internet, un grande patio con barbecue ed una piscina dove è possibile prendere il sole e rinfrescarsi.
Il contenuto e i materiali dei corsi di lingue, così come la metodologia utilizzata, sono studiati e disegnati per creare un equilibrio perfetto tra divertimento e apprendimento, così da poter offrire degli ottimi corsi di spagnolo. Il livello di ogni studente sarà valutato all'inizio del corso con di un test d'ingresso che permetterà di indirizzare ciascuno nel gruppo più idoneo (dal principiante all'avanzato). Alla fine del corso gli studenti riceveranno un certificato di valutazione e un diploma ufficiale che certificherà il tipo di corso frequentato, il totale delle ore e il livello raggiunto.

LA SISTEMAZIONE

Le famiglie ospitanti con cui l'Instituto Andalusì lavora sono amichevoli, socievoli e fanno sentire gli studenti parte della loro vita. Questa è la migliore opportunità per esercitare ulteriormente le abilità linguistiche e utilizzarle pienamente nelle conversazioni quotidiane a casa. Nella famiglia ospitante si potrà scegliere tra mezza pensione o pensione completa e camera singola o doppia. Questo darà l'opportunità di conoscere la cucina tradizionale spagnola, sperimentare la vita familiare tradizionale e gustare pasti cucinati in casa. Il personale della scuola visita regolarmente le famiglie per garantire che gli standard siano ai massimi livelli e che le preferenze degli studenti (diete alimentari, famiglie non fumatori, animali

domestici ecc.) vengano prese in considerazione.

Il corso

DOVE TI TROVERAI

Malaga si trova sulla costa sud della Spagna e gode più di 320 giorni di sole all'anno, con temperature medie di 22°. La città detiene uno tra i porti più antichi del Mediterraneo, è situata al centro di una zona di rigogliosa vegetazione subtropicale, ed offre notevoli motivi di interesse. Imponente la sua cattedrale, uno dei più grandi e significativi edifici del rinascimento andaluso, iniziata nel 1528 sul luogo di una antica moschea; bello il suo centro cittadino, con le caratteristiche "calles" e i viali alberati. Rimarrete affascinati ammirando la bellezza architettonica della Alcazaba, ultimo baluardo della resistenza moresca contro i re cristiani, maggior monumento arabo della città. Da non perdere inoltre una sosta in Gibralfaro, la cui fortezza risale all'epoca fenicia.

Il progetto prevede 20 lezioni settimanali di corso di spagnolo in classi di massimo 15/17 studenti, test d'ingresso, materiale didattico e certificato di fine corso. Questi percorsi combinano lezioni di spagnolo commerciale con visite aziendali locali e seminari per preparare gli studenti al mondo del lavoro (per esempio azienda vinicola, azienda agricola, azienda della Coca Cola di Malaga) . Il corso è progettato per attivare l'apprendimento delle lingue e sviluppare la conoscenza e l'esperienza degli studenti sul posto di lavoro e sulla cultura locale.

CALCOLA IL TUO PREVENTIVO PERSONALIZZATO SUL PORTALE WWW.ZAINETTOVERDE.IT

viaggi studio

C.C.I.A.A. di Lucca - Rea 194528 - P.IVA IT 01753050507 - Capitale Sociale € 119000,00 i.v.
email: info@zainettoverde.it | Tel: +39 0583 513340 | Fax: +39 0583 515109